

**INFORME MENSUAL DEL MERCADO LABORAL DE
LOS MUNICIPIOS DE:**

**LOS ALCÁZARES, CARTAGENA, FUENTE ÁLAMO,
MAZARRÓN, SAN JAVIER, SAN PEDRO DEL PINATAR,
TORRE PACHECO Y LA UNIÓN**



**FACULTAD DE CIENCIAS
DE LA EMPRESA**
DEPARTAMENTO DE ECONOMÍA

DICIEMBRE 2014

RESUMEN

Paro registrado (actualizado a diciembre de 2014) y tasa aproximada de paro registrado (TAPR actualizada a noviembre de 2014)

✚ El total de parados en la **comarca** en diciembre de 2014 aumentó en 150 personas respecto al mes anterior, aunque disminuyó en 2.048 personas respecto a diciembre de 2013. Esto ha supuesto en términos porcentuales un incremento mensual (0,4%), pero un descenso interanual de un 5%. La **Región** registra 407 parados menos que el mes anterior (descenso del 0,3%), y 8.840 menos que en diciembre del año pasado, lo que supone un descenso interanual del 5,9%. En términos mensuales el paro registrado disminuye en San Javier (-0,7%), Los Alcázares (-0,6%) y San Pedro (-0,2%), mientras que el mayor aumento se da en La Unión (1,3%). Respecto a diciembre de 2013, el paro disminuye en todos los municipios, donde más en Torre Pacheco (-9,5%) y donde menos en San Javier (-2,1%).

✚ La **tasa aproximada de paro registrado (TAPR)** de la zona en noviembre de 2014 ha sido del 23,8%, frente al 26,1% de octubre (2,3 puntos porcentuales menos en el mes actual), mientras que era del 28,2% en noviembre de 2013 (siendo la bajada interanual de noviembre de 4,4 puntos porcentuales). Por **municipios**, La Unión obtiene el peor dato con diferencia (48,1%), mientras que Fuente Álamo es el de mejor comportamiento (15,2%). La **TAPR de la Región** se ha situado en noviembre en el 22,1%, siendo 6 décimas inferior a la del mes anterior y 2,2 puntos porcentuales menor a la de hace un año.

✚ Por **sectores**, los únicos descensos mensuales del paro en **diciembre** tuvieron lugar en los servicios, con un -1,1%, y en el colectivo de personas sin empleo anterior, un -0,2%, mientras que el que más aumenta el paro es la construcción, con un crecimiento del 5,1%. Atendiendo a los datos de los **últimos doce meses**, los mayores descensos del paro tuvo lugar en la construcción (-13,6%) y la industria (-10,7%), mientras que sólo aumentó en el colectivo de sin empleo anterior (7,2%).

✚ En **Cartagena** hay 116 parados más que en el **mes anterior** (un aumento de un 0,5%) y 936 desempleados menos que en **diciembre de 2013** (un 4,1% menos). A nivel

sectorial en términos mensuales, es el sector industria donde más aumenta el desempleo (un 6,2%), y donde más disminuye en los servicios (con un -1,0%). En términos interanuales, la industria (-9,8%) y la construcción -(12,4%) presentan los mayores descensos relativos del desempleo, mientras que sólo aumenta en el colectivo de sin empleo anterior (6,4%). Por último, la **TAPR** de Cartagena en noviembre de 2014 se sitúa en el 26,0%, siendo 1,4 puntos porcentuales inferior a la de octubre y 3,5% puntos porcentuales inferior a la de noviembre de 2013.

Contratación (actualizado a diciembre de 2014)

✚ El número de **contratos** en la comarca analizada disminuyó en 1.730 en diciembre respecto a noviembre de 2014, lo que representa una caída mensual de un 7,2%. Respecto al año anterior (diciembre de 2013), se hicieron 4.530 contratos más, representando un aumento del 25,6%. Por **municipios y en términos interanuales**, La Unión y Torre Pacheco presentan los mayores aumentos en la contratación, siendo respectivamente del 61,7% y 61,5%; mientras que el menor aumento lo tiene Cartagena con un 3,2% (no hay disminuciones interanuales en la contratación). Por **sectores y en términos mensuales** cae la contratación en todos los sectores, sobre todo en la industria (-24,2%) y construcción (-21,1%), mientras que en términos **interanuales** destacan el crecimiento en la agricultura (576,5%), y el descenso en los servicios (-61,4%).

✚ En **Cartagena**, el **número de contratos** cayó en 1.996 respecto a noviembre de 2014 (una variación del -19,5%), y aumentó en 257 respecto a diciembre de 2013 (un 3,2%).

Valoración

- En el lado positivo tenemos los descensos interanuales del paro registrado en diciembre, lo que ya se consiguió en 2013, si bien es cierto que el descenso interanual de 2014 es ligeramente superior. La contratación en términos interanuales crece.
- Entre los aspectos negativos destaca el incremento respecto al mes anterior del desempleo, rompiendo la tendencia de los dos últimos años. De nuevo el paro en el colectivo sin empleo anterior aumenta en términos interanuales.

| VARIACIÓN ABSOLUTA MENSUAL Paro Registrado (Noviembre 2014 - Diciembre 2014) | | | | | | | | | | | | |
|--|-------------|-------------|------------|------------|-------------|-------------|-----------|-------------|------------|--------------|---------------|---------------------|
| Municipios | Total | Sexo y Edad | | | | | | Sectores | | | | |
| | | Hombres | | | Mujeres | | | Agricultura | Industria | Construcción | Servicios | Sin empleo anterior |
| | | <25 | 25 - 44 | >=45 | <25 | 25 - 44 | >=45 | | | | | |
| Alcázares, Los | -9 | -1 | 18 | 9 | -12 | -22 | -1 | -5 | 3 | 10 | -7 | -10 |
| Cartagena | 116 | -36 | 245 | 110 | -49 | -137 | -17 | -4 | 102 | 155 | -131 | -6 |
| Fuente Álamo | 4 | 5 | 8 | 3 | -3 | -6 | -3 | -8 | 0 | 1 | 7 | 4 |
| Mazarrón | 11 | -17 | 33 | 6 | -9 | -9 | 7 | 27 | -1 | 7 | -21 | -1 |
| San Javier | -20 | -18 | -10 | 19 | -29 | 16 | 2 | 11 | 3 | 16 | -51 | 1 |
| San Pedro P. | -5 | 2 | 6 | 7 | -2 | -23 | 5 | 2 | 1 | 17 | -28 | 3 |
| Torre-Pacheco | 14 | -12 | 32 | 32 | -25 | -22 | 9 | 2 | -6 | 27 | -17 | 8 |
| Unión, La | 39 | -13 | 26 | 32 | -7 | -3 | 4 | 1 | 15 | 39 | -10 | -6 |
| Comarca | 150 | -90 | 358 | 218 | -136 | -206 | 6 | 26 | 117 | 272 | -258 | -7 |
| Región Murcia | -407 | -349 | 635 | 581 | -580 | -708 | 14 | 121 | 440 | 588 | -1.325 | -231 |

| VARIACIÓN RELATIVA MENSUAL Paro Registrado (Noviembre 2014 - Diciembre 2014) | | | | | | | | | | | | |
|--|-------------|-------------|------------|------------|-------------|-------------|------------|-------------|------------|--------------|-------------|---------------------|
| Municipios | Total | Sexo y Edad | | | | | | Sectores | | | | |
| | | Hombres | | | Mujeres | | | Agricultura | Industria | Construcción | Servicios | Sin empleo anterior |
| | | <25 | 25 - 44 | >=45 | <25 | 25 - 44 | >=45 | | | | | |
| Alcázares, Los | -0,6 | -1,6 | 5,3 | 3,7 | -14,5 | -5,2 | -0,3 | -4,5 | 3,3 | 8,8 | -0,7 | -9,0 |
| Cartagena | 0,5 | -3,2 | 5,1 | 2,6 | -4,6 | -2,3 | -0,4 | -0,4 | 6,2 | 4,6 | -1,0 | -0,2 |
| Fuente Álamo | 0,4 | 10,0 | 3,2 | 1,4 | -4,2 | -1,8 | -1,5 | -4,3 | 0,0 | 0,7 | 1,3 | 3,2 |
| Mazarrón | 0,4 | -11,4 | 6,1 | 1,3 | -5,6 | -1,2 | 1,5 | 6,2 | -1,0 | 2,5 | -1,3 | -1,4 |
| San Javier | -0,7 | -11,0 | -1,5 | 3,8 | -15,2 | 1,8 | 0,3 | 2,8 | 1,8 | 6,3 | -2,6 | 0,4 |
| San Pedro P. | -0,2 | 1,2 | 1,1 | 1,5 | -1,4 | -3,1 | 1,0 | 0,8 | 0,7 | 5,7 | -1,7 | 1,3 |
| Torre-Pacheco | 0,5 | -7,7 | 4,8 | 5,9 | -12,8 | -2,7 | 1,6 | 0,4 | -3,5 | 7,4 | -1,0 | 3,3 |
| Unión, La | 1,3 | -8,0 | 3,9 | 6,5 | -4,6 | -0,4 | 0,7 | 1,1 | 6,0 | 8,6 | -0,5 | -2,1 |
| Comarca | 0,4 | -4,4 | 4,2 | 3,1 | -6,6 | -1,9 | 0,1 | 0,9 | 4,4 | 5,1 | -1,1 | -0,2 |
| Región Murcia | -0,3 | -4,6 | 2,1 | 2,1 | -7,5 | -1,8 | 0,0 | 1,0 | 2,7 | 3,5 | -1,6 | -1,8 |

| VARIACIÓN ABSOLUTA INTERANUAL Paro Registrado (Diciembre 2013 - 2014) | | | | | | | | | | | | |
|---|---------------|-------------|---------------|-------------|-------------|---------------|--------------|-------------|---------------|---------------|---------------|---------------------|
| Municipios | Total | Sexo y Edad | | | | | | Sectores | | | | |
| | | Hombres | | | Mujeres | | | Agricultura | Industria | Construcción | Servicios | Sin empleo anterior |
| | | <25 | 25 - 44 | >=45 | <25 | 25 - 44 | >=45 | | | | | |
| Alcázares, Los | -126 | -7 | -39 | -44 | -1 | -57 | 22 | -1 | -6 | -50 | -75 | 6 |
| Cartagena | -936 | -66 | -613 | 11 | -53 | -386 | 171 | 1 | -190 | -499 | -395 | 147 |
| Fuente Álamo | -81 | 2 | -52 | -11 | 1 | -33 | 12 | -33 | -27 | -27 | -11 | 17 |
| Mazarrón | -169 | 5 | -118 | -42 | 11 | -52 | 27 | -18 | -5 | -83 | -77 | 14 |
| San Javier | -65 | -22 | -97 | 3 | -8 | 5 | 54 | -3 | 7 | -57 | -60 | 48 |
| San Pedro P. | -190 | -12 | -133 | 11 | -10 | -65 | 19 | -6 | -38 | -13 | -158 | 25 |
| Torre-Pacheco | -312 | -37 | -172 | -31 | -23 | -116 | 67 | 7 | -53 | -82 | -178 | -6 |
| Unión, La | -169 | 5 | -83 | -2 | -14 | -72 | -3 | -7 | -25 | -63 | -79 | 5 |
| Comarca | -2.048 | -132 | -1.307 | -105 | -97 | -776 | 369 | -60 | -337 | -874 | -1.033 | 256 |
| Región Murcia | -8.840 | -613 | -5.637 | -615 | -182 | -2.934 | 1.141 | 259 | -1.479 | -3.946 | -4.227 | 553 |

| VARIACIÓN RELATIVA INTERANUAL Paro Registrado (Diciembre 2013 - 2014) | | | | | | | | | | | | |
|---|-------------|-------------|--------------|-------------|-------------|-------------|------------|-------------|--------------|--------------|-------------|---------------------|
| Municipios | Total | Sexo y Edad | | | | | | Sectores | | | | |
| | | Hombres | | | Mujeres | | | Agricultura | Industria | Construcción | Servicios | Sin empleo anterior |
| | | <25 | 25 - 44 | >=45 | <25 | 25 - 44 | >=45 | | | | | |
| Alcázares, Los | -8,1 | -10,3 | -9,9 | -14,8 | -1,4 | -12,5 | 8,3 | -0,9 | -6,0 | -28,7 | -7,0 | 6,3 |
| Cartagena | -4,1 | -5,7 | -10,8 | 0,3 | -4,9 | -6,2 | 3,8 | 0,1 | -9,8 | -12,4 | -2,9 | 6,4 |
| Fuente Álamo | -6,8 | 3,8 | -16,9 | -4,8 | 1,5 | -9,3 | 6,5 | -15,8 | -17,1 | -15,2 | -2,0 | 15,0 |
| Mazarrón | -6,3 | 3,9 | -17,0 | -8,5 | 7,7 | -6,8 | 6,1 | -3,8 | -4,8 | -22,4 | -4,6 | 25,9 |
| San Javier | -2,1 | -13,1 | -12,5 | 0,6 | -4,7 | 0,6 | 9,6 | -0,7 | 4,3 | -17,5 | -3,0 | 20,8 |
| San Pedro P. | -6,9 | -6,7 | -19,9 | 2,4 | -6,5 | -8,4 | 3,7 | -2,3 | -21,7 | -4,0 | -9,0 | 11,6 |
| Torre-Pacheco | -9,5 | -20,4 | -19,9 | -5,1 | -11,9 | -12,6 | 13,1 | 1,3 | -24,2 | -17,4 | -9,9 | -2,4 |
| Unión. La | -5,4 | 3,4 | -10,6 | -0,4 | -8,8 | -7,9 | -0,5 | -6,8 | -8,6 | -11,4 | -4,2 | 1,8 |
| Comarca | -5,0 | -6,4 | -12,8 | -1,4 | -4,8 | -6,8 | 4,9 | -2,0 | -10,7 | -13,6 | -4,2 | 7,2 |
| Región Murcia | -5,9 | -7,9 | -15,5 | -2,2 | -2,5 | -7,0 | 3,9 | 2,2 | -8,0 | -18,4 | -4,8 | 4,6 |

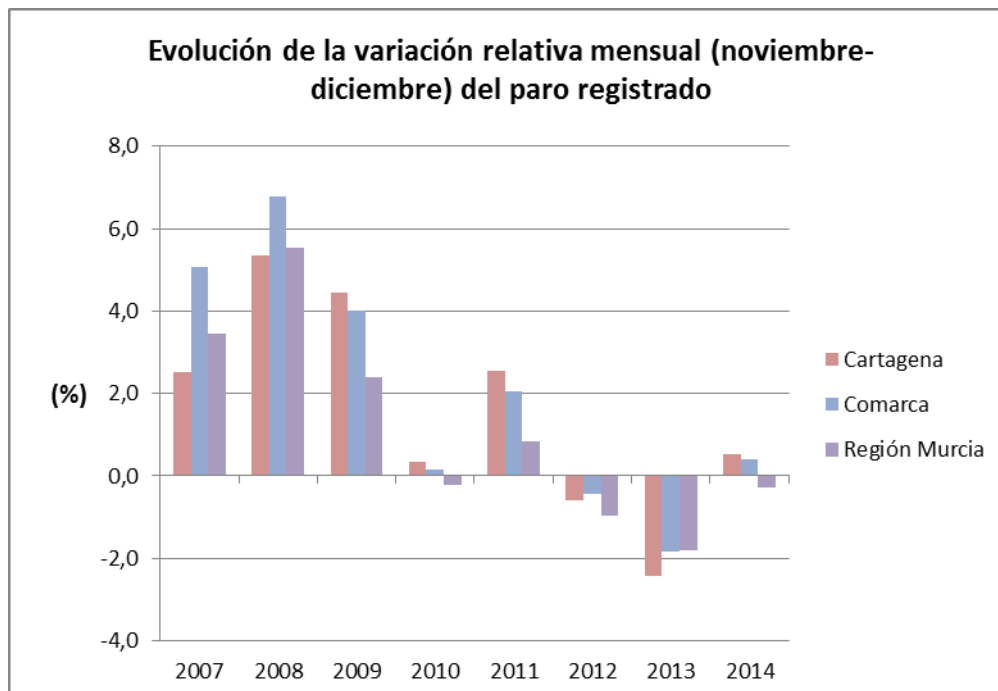

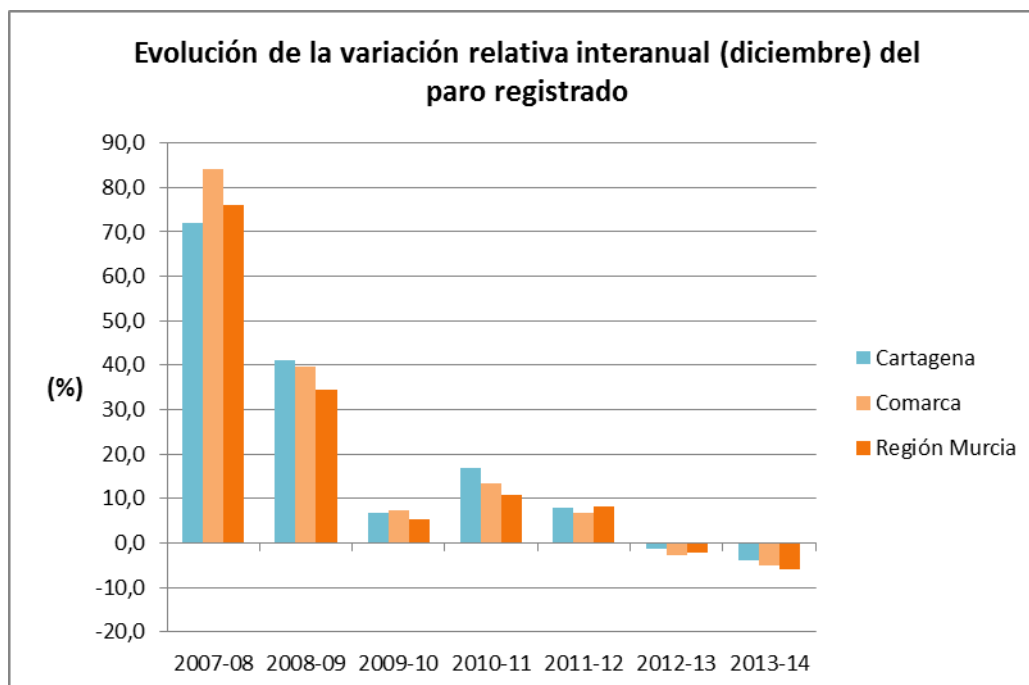
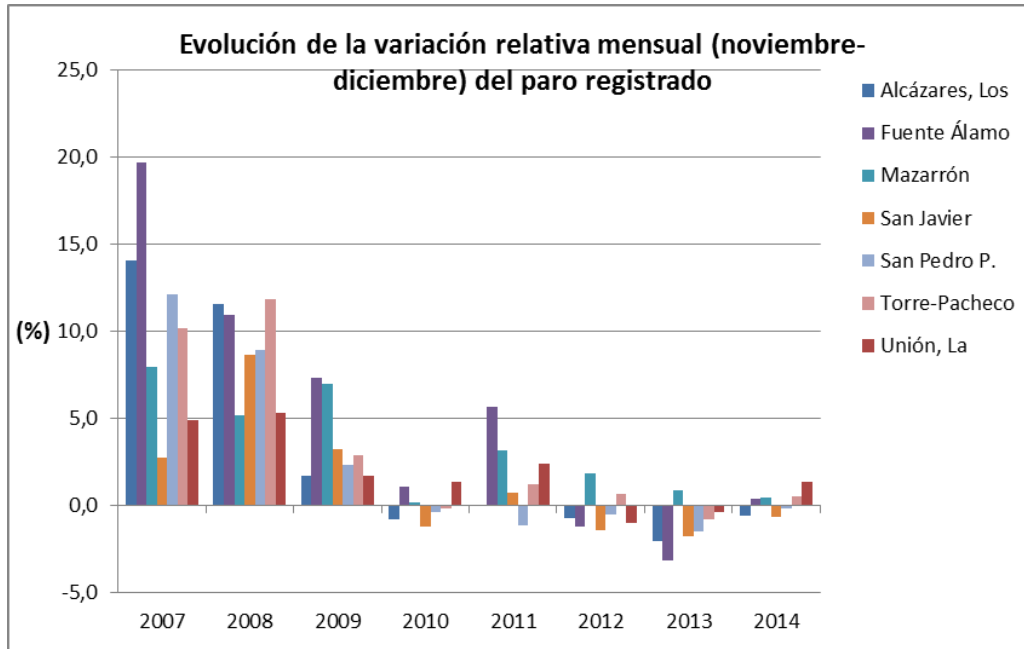

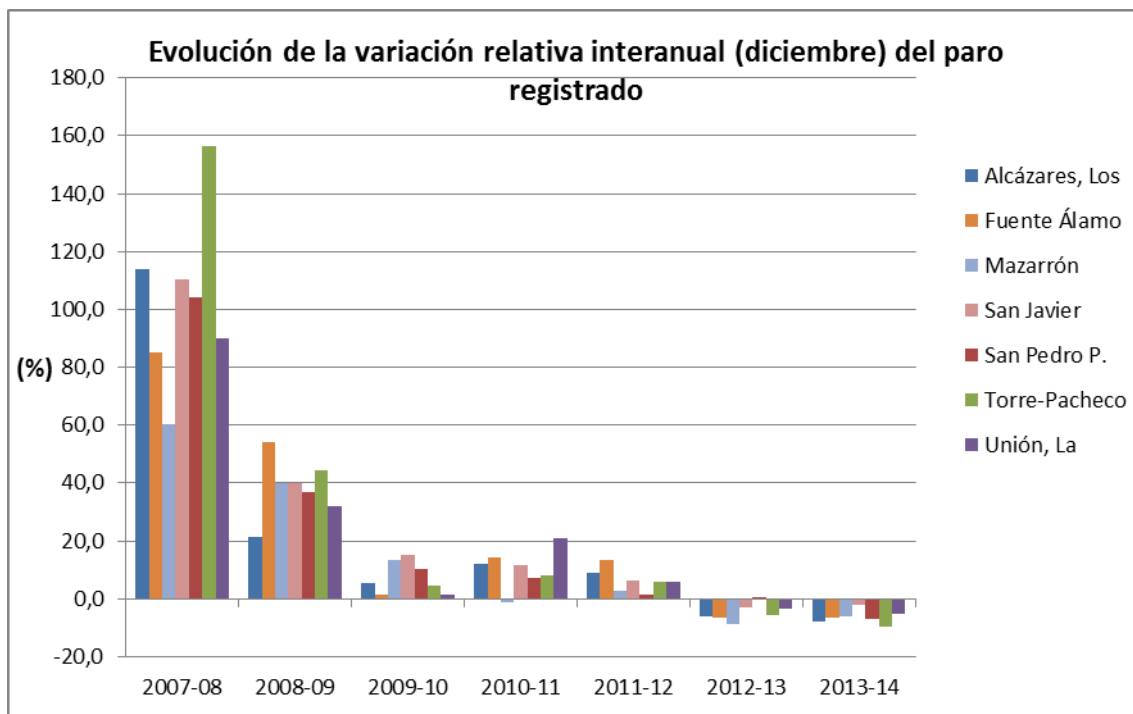

| VARIACIÓN ABSOLUTA MENSUAL (Noviembre - Diciembre) DEL PARO REGISTRADO | | | | | | | | |
|--|--------------|--------------|--------------|-------------|--------------|---------------|---------------|-------------|
| Municipios | 2007 | 2008 | 2009 | 2010 | 2011 | 2012 | 2013 | 2014 |
| Alcázares, Los | 61 | 110 | 21 | -11 | 0 | -12 | -33 | -9 |
| Cartagena | 176 | 623 | 737 | 62 | 538 | -140 | -575 | 116 |
| Fuente Álamo | 56 | 62 | 66 | 10 | 60 | -16 | -39 | 4 |
| Mazarrón | 83 | 89 | 165 | 4 | 87 | 52 | 22 | 11 |
| San Javier | 21 | 133 | 72 | -33 | 21 | -46 | -57 | -20 |
| San Pedro P. | 88 | 136 | 51 | -10 | -32 | -15 | -43 | -5 |
| Torre-Pacheco | 72 | 212 | 81 | -7 | 39 | 23 | -28 | 14 |
| Unión, La | 46 | 95 | 42 | 33 | 71 | -34 | -13 | 39 |
| Comarca | 603 | 1.460 | 1.235 | 48 | 784 | -188 | -766 | 150 |
| Región Murcia | 1.728 | 4.767 | 2.852 | -267 | 1.203 | -1.495 | -2.793 | -407 |

| VARIACIÓN RELATIVA MENSUAL (Noviembre - Diciembre) DEL PARO REGISTRADO | | | | | | | | |
|--|------------|------------|------------|-------------|------------|-------------|-------------|-------------|
| | 2007 | 2008 | 2009 | 2010 | 2011 | 2012 | 2013 | 2014 |
| Alcázares, Los | 14,0 | 11,6 | 1,7 | -0,8 | 0,0 | -0,7 | -2,1 | -0,6 |
| Cartagena | 2,5 | 5,4 | 4,4 | 0,3 | 2,6 | -0,6 | -2,4 | 0,5 |
| Fuente Álamo | 19,6 | 10,9 | 7,3 | 1,0 | 5,6 | -1,2 | -3,2 | 0,4 |
| Mazarrón | 7,9 | 5,2 | 7,0 | 0,1 | 3,2 | 1,8 | 0,8 | 0,4 |
| San Javier | 2,7 | 8,6 | 3,2 | -1,2 | 0,7 | -1,4 | -1,8 | -0,7 |
| San Pedro P. | 12,1 | 8,9 | 2,3 | -0,4 | -1,2 | -0,5 | -1,5 | -0,2 |
| Torre-Pacheco | 10,1 | 11,8 | 2,9 | -0,2 | 1,2 | 0,7 | -0,8 | 0,5 |
| Unión, La | 4,8 | 5,3 | 1,7 | 1,3 | 2,4 | -1,0 | -0,4 | 1,3 |
| Comarca | 5,1 | 6,8 | 4,0 | 0,1 | 2,0 | -0,4 | -1,8 | 0,4 |
| Región Murcia | 3,5 | 5,5 | 2,4 | -0,2 | 0,8 | -1,0 | -1,8 | -0,3 |

| VARIACIÓN ABSOLUTA INTERANUAL (Diciembre) DEL PARO REGISTRADO | | | | | | | |
|---|---------------|---------------|--------------|---------------|---------------|---------------|---------------|
| Municipios | 2007-08 | 2008-09 | 2009-10 | 2010-11 | 2011-12 | 2012-13 | 2013-14 |
| Alcázares, Los | 566 | 227 | 67 | 163 | 134 | -100 | -126 |
| Cartagena | 5.130 | 5.032 | 1.190 | 3.126 | 1.728 | -307 | -936 |
| Fuente Álamo | 290 | 341 | 15 | 139 | 151 | -82 | -81 |
| Mazarrón | 681 | 724 | 340 | -38 | 75 | -251 | -169 |
| San Javier | 878 | 665 | 359 | 315 | 185 | -95 | -65 |
| San Pedro P. | 849 | 616 | 232 | 176 | 36 | 15 | -190 |
| Torre-Pacheco | 1.226 | 892 | 136 | 248 | 198 | -202 | -312 |
| Unión, La | 897 | 604 | 32 | 526 | 178 | -119 | -169 |
| Comarca | 10.517 | 9.101 | 2.371 | 4.655 | 2.685 | -1.141 | -2.048 |
| Región Murcia | 39.333 | 31.329 | 6.650 | 13.986 | 11.630 | -3.467 | -8.840 |

| VARIACIÓN RELATIVA INTERANUAL (Diciembre) DEL PARO REGISTRADO | | | | | | | |
|---|-------------|-------------|------------|-------------|------------|-------------|-------------|
| | 2007-08 | 2008-09 | 2009-10 | 2010-11 | 2011-12 | 2012-13 | 2013-14 |
| Alcázares, Los | 114,1 | 21,4 | 5,2 | 12,0 | 8,8 | -6,0 | -8,1 |
| Cartagena | 71,9 | 41,0 | 6,9 | 16,9 | 8,0 | -1,3 | -4,1 |
| Fuente Álamo | 85,0 | 54,0 | 1,5 | 14,1 | 13,4 | -6,4 | -6,8 |
| Mazarrón | 60,1 | 39,9 | 13,4 | -1,3 | 2,6 | -8,6 | -6,3 |
| San Javier | 110,3 | 39,7 | 15,3 | 11,7 | 6,1 | -3,0 | -2,1 |
| San Pedro P. | 104,2 | 37,0 | 10,2 | 7,0 | 1,3 | 0,6 | -6,9 |
| Torre-Pacheco | 156,6 | 44,4 | 4,7 | 8,2 | 6,0 | -5,8 | -9,5 |
| Unión, La | 90,2 | 31,9 | 1,3 | 20,8 | 5,8 | -3,7 | -5,4 |
| Comarca | 84,2 | 39,5 | 7,4 | 13,5 | 6,9 | -2,7 | -5,0 |
| Región Murcia | 76,2 | 34,4 | 5,4 | 10,8 | 8,1 | -2,2 | -5,9 |

| TASA APROXIMADA DE PARO REGISTRADO | | | | | | | | | | | | | | | | | | | | | | | |
|------------------------------------|-------------|-------------|-------------|-------------|-------------|-------------|-------------|-------------|-------------|-------------|-------------|-------------|-------------|-------------|-------------|-------------|-------------|-------------|-------------|-------------|-------------|-------------|-------------|
| Municipios | 2013 | | | | | | | | | | | | 2014 | | | | | | | | | | |
| | I | II | III | IV | V | VI | VII | VIII | IX | X | XI | XII | I | II | III | IV | V | VI | VII | VIII | IX | X | XI |
| Alcázares, Los | 31,1 | 31,0 | 29,1 | 28,8 | 26,4 | 25,4 | 22,3 | 23,2 | 28,1 | 29,1 | 29,8 | 29,6 | 30,0 | 30,0 | 28,0 | 25,5 | 24,4 | 21,6 | 20,2 | 20,6 | 26,2 | 27,0 | 20,2 |
| Cartagena | 29,6 | 30,0 | 29,6 | 29,8 | 29,2 | 28,8 | 27,6 | 27,8 | 29,3 | 29,7 | 29,5 | 29,0 | 29,5 | 29,3 | 28,8 | 28,0 | 27,3 | 26,4 | 26,0 | 26,1 | 27,4 | 27,4 | 26,0 |
| Fuente Álamo | 17,0 | 16,9 | 17,2 | 16,7 | 16,8 | 16,5 | 15,7 | 16,4 | 16,7 | 16,6 | 16,6 | 16,2 | 16,0 | 16,4 | 16,1 | 16,0 | 16,2 | 15,1 | 15,2 | 15,5 | 15,9 | 15,0 | 15,2 |
| Mazarrón | 25,7 | 25,9 | 25,0 | 24,4 | 22,9 | 22,1 | 19,5 | 19,8 | 22,6 | 22,6 | 23,7 | 24,2 | 24,5 | 23,9 | 23,2 | 21,8 | 21,6 | 19,6 | 18,1 | 18,9 | 21,3 | 21,9 | 18,1 |
| San Javier | 25,8 | 26,0 | 24,8 | 24,2 | 22,2 | 21,1 | 19,6 | 19,9 | 23,1 | 24,8 | 25,1 | 24,9 | 24,6 | 24,6 | 23,6 | 21,2 | 21,0 | 19,3 | 18,3 | 19,1 | 22,4 | 23,9 | 18,3 |
| San Pedro P. | 32,2 | 32,5 | 31,3 | 31,3 | 29,6 | 29,1 | 26,0 | 26,3 | 29,9 | 31,2 | 31,9 | 32,4 | 32,6 | 32,1 | 30,8 | 28,3 | 27,4 | 25,7 | 24,5 | 25,1 | 28,3 | 29,5 | 24,5 |
| Torre-Pacheco | 20,9 | 21,2 | 20,8 | 20,0 | 19,7 | 19,6 | 19,7 | 20,1 | 21,4 | 20,5 | 20,6 | 20,5 | 20,4 | 20,3 | 19,7 | 18,5 | 18,4 | 17,8 | 18,7 | 19,3 | 20,4 | 19,3 | 18,7 |
| Unión, La | 55,1 | 54,7 | 53,9 | 54,3 | 51,8 | 51,7 | 49,3 | 50,2 | 52,7 | 53,4 | 53,7 | 54,0 | 54,6 | 53,6 | 53,1 | 51,4 | 49,6 | 48,1 | 48,1 | 47,8 | 50,2 | 49,0 | 48,1 |
| Comarca | 28,5 | 28,8 | 28,2 | 28,2 | 27,2 | 26,7 | 25,2 | 25,6 | 27,6 | 28,1 | 28,2 | 27,9 | 28,2 | 28,0 | 27,3 | 26,1 | 25,5 | 24,3 | 23,8 | 24,1 | 26,0 | 26,1 | 23,8 |
| Región Murcia | 25,0 | 25,2 | 24,9 | 24,5 | 23,7 | 23,7 | 23,5 | 24,2 | 24,3 | 24,4 | 24,3 | 24,1 | 24,6 | 24,3 | 23,5 | 22,4 | 21,6 | 21,7 | 22,1 | 22,7 | 22,7 | 22,7 | 22,1 |

| VARIACIÓN ABSOLUTA MENSUAL CONTRATOS POR SECTOR (Noviembre 2014 - Diciembre 2014) | | | | | |
|---|---------------|---------------|-------------|--------------|-------------|
| Municipio | Total | Agricultura | Industria | Construcción | Servicios |
| Alcázares, Los | -213 | -189 | -6 | -13 | -5 |
| Cartagena | -1.996 | -1.753 | -125 | -61 | -57 |
| Fuente Álamo | 727 | 777 | -1 | -8 | -41 |
| Mazarrón | -93 | -119 | -10 | -1 | 37 |
| San Javier | -309 | -234 | 9 | -33 | -51 |
| San Pedro P. | -38 | 85 | 6 | -9 | -120 |
| Torre-Pacheco | 119 | 175 | -5 | -12 | -39 |
| Unión, La | 73 | 42 | -3 | -13 | 47 |
| Comarca | -1.730 | -1.216 | -135 | -150 | -229 |
| Región Murcia | -5.173 | -3.087 | -794 | -558 | -734 |

| VARIACIÓN RELATIVA MENSUAL CONTRATOS POR SECTOR (Noviembre 2014 - Diciembre 2014) | | | | | |
|---|-------------|--------------|--------------|--------------|-------------|
| Municipio | Total | Agricultura | Industria | Construcción | Servicios |
| Alcázares, Los | -18,3 | -21,0 | -54,5 | -68,4 | -2,2 |
| Cartagena | -19,5 | -29,8 | -32,5 | -14,9 | -1,6 |
| Fuente Álamo | 59,7 | 74,4 | -4,0 | -38,1 | -32,5 |
| Mazarrón | -9,1 | -21,4 | -55,6 | -2,3 | 9,2 |
| San Javier | -14,8 | -15,5 | 47,4 | -49,3 | -10,5 |
| San Pedro P. | -7,3 | 100,0 | 35,3 | -28,1 | -31,0 |
| Torre-Pacheco | 1,6 | 2,6 | -18,5 | -16,9 | -7,5 |
| Unión, La | 26,7 | 600,0 | -5,3 | -27,1 | 29,2 |
| Comarca | -7,2 | -7,2 | -24,2 | -21,1 | -3,9 |
| Región Murcia | -8,3 | -10,1 | -20,1 | -20,5 | -2,9 |

| VARIACIÓN ABSOLUTA INTERANUAL CONTRATOS POR SECTOR (Diciembre 2013 - 2014) | | | | | |
|---|---------------|--------------------|------------------|---------------------|------------------|
| Municipio | Total | Agricultura | Industria | Construcción | Servicios |
| Alcázares, Los | 48 | 707 | 4 | -7 | -656 |
| Cartagena | 257 | 3.880 | 103 | 68 | -3.794 |
| Fuente Álamo | 328 | 754 | 0 | -22 | -404 |
| Mazarrón | 63 | 35 | -1 | -9 | 38 |
| San Javier | 637 | 1.114 | 23 | 2 | -502 |
| San Pedro P. | 174 | 128 | 7 | 7 | 32 |
| Torre-Pacheco | 2.891 | 6.656 | 0 | -21 | -3.744 |
| Unión, La | 132 | 42 | 32 | -1 | 59 |
| Comarca | 4.530 | 13.316 | 168 | 17 | -8.971 |
| Región Murcia | 10.079 | 21.494 | 896 | 292 | -12.603 |

| VARIACIÓN RELATIVA INTERANUAL CONTRATOS POR SECTOR (Diciembre 2013 - 2014) | | | | | |
|---|--------------|--------------------|------------------|---------------------|------------------|
| Municipio | Total | Agricultura | Industria | Construcción | Servicios |
| Alcazares, Los | 5,3 | 11.783,3 | 400,0 | -53,8 | -74,3 |
| Cartagena | 3,2 | 1.583,7 | 65,6 | 24,2 | -52,0 |
| Fuente Alamo | 20,3 | 70,6 | 0,0 | -62,9 | -82,6 |
| Mazarron | 7,3 | 8,7 | -11,1 | -17,3 | 9,4 |
| San Javier | 56,1 | 687,7 | 460,0 | 6,3 | -53,6 |
| San Pedro P. | 56,3 | 304,8 | 43,8 | 43,8 | 13,6 |
| Torre-Pacheco | 61,5 | 1.765,5 | 0,0 | -26,3 | -88,6 |
| Union, La | 61,7 | 600,0 | 145,5 | -2,8 | 39,6 |
| Comarca | 25,6 | 576,5 | 65,6 | 3,1 | -61,4 |
| Región Murcia | 21,4 | 364,8 | 39,8 | 15,6 | -34,0 |

