INFORME MENSUAL DEL MERCADO LABORAL DE LOS MUNICIPIOS DE:

LOS ALCÁZARES, CARTAGENA, FUENTE ÁLAMO, MAZARRÓN, SAN JAVIER, SAN PEDRO DEL PINATAR, TORRE PACHECO Y LA UNIÓN

COEC
CONFEDERACION COMARCAL DE ORGANIZACIONES EMPRESARIALES DE CARTAGENA

FACULTAD DE CIENCIAS DE LA EMPRESA
DEPARTAMENTO DE ECONOMÍA

NOVIEMBRE 2014

RESUMEN

Paro registrado (actualizado a noviembre de 2014) y tasa aproximada de paro registrado (TAPR actualizada a octubre de 2014)

- El total de parados en la **comarca** en noviembre de 2014 aumentó en 535 personas respecto al mes anterior, aunque disminuyó en 2.964 personas respecto a noviembre de 2013. Esto ha supuesto en términos porcentuales un incremento mensual (1,4%), pero un descenso interanual de un 7,2%. La **Región** registra 836 parados menos que el mes anterior (descenso del 0,6%), y 11.226 menos que en noviembre del año pasado, lo que supone un descenso interanual del 7,3%. Sólo disminuye en un **municipio** en términos mensuales, Torre-Pacheco (3,8%), mientras que el mayor aumento se da en La Unión (3,3%). Respecto a noviembre de 2013, el paro disminuye más en Torre Pacheco y Fuente Álamo (10,7% y 10% respectivamente) y donde menos en San Javier (3,2%).

- La **tasa aproximada de paro registrado (TAPR)** de la zona en octubre de 2014 ha sido del 26,1%, frente al 26,0% de septiembre (0,1 puntos porcentuales más en el mes actual), mientras que era del 28,1% en octubre de 2013 (2 puntos porcentuales menos en el mes actual). Por **municipios**, La Unión obtiene el peor dato con diferencia (49,0%), mientras que Fuente Álamo es el de mejor comportamiento (15,0%).La **TAPR de la Región** se ha situado en octubre en el 22,7%, igual a la del mes anterior, e inferior en 1,7 puntos porcentuales a la de hace un año.

- Por **sectores**, el único descenso mensual del paro en **noviembre** tuvo lugar en la agricultura, con un 2,5%, mientras que el que más empeora es la industria, con un crecimiento del 7,4%. Atendiendo a los datos de los **últimos doce meses**, los mayores descensos del paro tuvo lugar en la construcción (17,4%) y la industria (11,6%), mientras que sólo aumentó en el colectivo de sin empleo anterior (4,9%).

- En **Cartagena** hay 440 parados más que en el **mes anterior** (un aumento de un 2,0%), y 1.627 desempleados menos que en **noviembre de 2013** (un 6,9% menos). A nivel **sectorial**, en términos mensuales es el sector industrial donde más aumenta el desempleo (un 8,8%), disminuyendo sólo en agricultura un 0,2%. En términos

interanuales, la industria (12,4%) y la construcción (15,5%) presentan los mayores descensos relativos del desempleo, mientras que sólo aumenta en el colectivo de sin empleo anterior (3,6%). Por último, la **TAPR** de Cartagena en octubre de 2014 ha sido del 27,4%, igual que en septiembre, y frente al 29,7% de octubre de 2013.

Contratación (actualizado a noviembre de 2014)

- El número de **contratos** en la comarca analizada disminuyó en 4.670 en noviembre respecto a octubre de 2014, lo que representa una caída mensual de un 16,3%. Respecto al año anterior (noviembre de 2013), se hicieron 3.104 contratos más, representando un aumento del 14,9%. Por **municipios y en términos interanuales**, La Unión presenta un aumento del 45,2% en la contratación; en el otro extremo está Mazarrón, con un descenso del 7,9%. Por **sectores y en términos mensuales** cae la contratación en todos los sectores, sobre todo industria y construcción, mientras que en términos **interanuales** destacan el crecimiento en la agricultura, y el descenso en los servicios.

- En **Cartagena**, el **número de contratos** cayó en 2.241 respecto a octubre de 2014 (un descenso del 18,0%), y aumentó en 1.688 respecto a noviembre de 2013 (un 19,8%).

Valoración

- En el lado positivo tenemos los descensos interanuales del paro registrado en noviembre, lo que ya se consiguió en 2013, si bien es cierto que el descenso interanual de 2014 es ligeramente superior.
- La contratación en términos interanuales crece.
- Entre los aspectos negativos destaca el incremento respecto al mes anterior del desempleo, tal y como ya sucedió en el mes anterior, siendo noviembre de 2014 peor que el de los años 2010 y 2013.
- De nuevo el paro en el colectivo sin empleo anterior aumenta en términos mensuales e interanuales; y que a pesar de los aumentos en la contratación mensual, el paro no haya disminuido.

VARIACIÓN ABSOLUTA MENSUAL (Octubre 2014 - Noviembre 2014)												
	Total	Sexo y Edad						Sectores				
		Hombres			Mujeres			Agricul-tura	Industria	Construc-ción	Servicios	Sin empleo anterior
Municipios		<25	25 - 44	>=45	<25	25 - 44	>=45					
Alcázares, Los	29	-5	14	-4	-1	18	7	3	3	1	20	2
Cartagena	440	31	235	67	10	15	82	-2	133	87	186	36
Fuente Álamo	20	-2	12	1	9	2	-2	2	-3	4	9	8
Mazarrón	10	-6	-20	-1	4	12	21	4	2	-11	15	0
San Javier	15	-5	-18	-5	12	7	24	-21	3	-3	21	15
San Pedro P.	45	17	7	-1	8	21	-7	-2	6	11	19	11
Torre-Pacheco	-118	-6	-59	-30	-8	-20	5	-60	-2	-8	-52	4
Unión, La	94	-1	61	12	1	14	7	0	43	7	41	3
Comarca	**535**	**23**	**232**	**39**	**35**	**69**	**137**	**-76**	**185**	**88**	**259**	**79**
Región Murcia	**-836**	**48**	**-475**	**-238**	**21**	**-305**	**113**	**-511**	**6**	**-207**	**-295**	**171**

VARIACIÓN RELATIVA MENSUAL (Octubre 2014 - Noviembre 2014)												
	Total	Sexo y Edad						Sectores				
		Hombres			Mujeres			Agricul-tura	Industria	Construc-ción	Servicios	Sin empleo anterior
Municipios		<25	25 - 44	>=45	<25	25 - 44	>=45					
Alcázares, Los	2,1	-7,5	4,3	-1,6	-1,2	4,5	2,5	2,8	3,4	0,9	2,0	1,8
Cartagena	2,0	2,8	5,1	1,6	0,9	0,2	1,8	-0,2	8,8	2,6	1,4	1,5
Fuente Álamo	1,8	-3,8	5,1	0,5	14,5	0,6	-1,0	1,1	-2,2	2,7	1,8	6,8
Mazarrón	0,4	-3,9	-3,6	-0,2	2,5	1,7	4,8	0,9	2,0	-3,8	0,9	0,0
San Javier	0,5	-3,0	-2,5	-1,0	6,7	0,8	4,1	-5,0	1,8	-1,2	1,1	5,7
San Pedro P.	1,8	11,6	1,3	-0,2	5,8	3,0	-1,3	-0,8	4,6	3,8	1,2	4,8
Torre-Pacheco	-3,8	-3,7	-8,2	-5,2	-3,9	-2,4	0,9	-10,0	-1,1	-2,2	-3,1	1,7
Unión, La	3,3	-0,6	10,0	2,5	0,7	1,7	1,2	0,0	20,6	1,6	2,3	1,1
Comarca	**1,4**	**1,1**	**2,8**	**0,5**	**1,7**	**0,6**	**1,8**	**-2,5**	**7,4**	**1,7**	**1,1**	**2,1**
Región Murcia	**-0,6**	**0,6**	**-1,6**	**-0,9**	**0,3**	**-0,8**	**0,4**	**-4,1**	**0,0**	**-1,2**	**-0,3**	**1,4**

VARIACIÓN ABSOLUTA INTERANUAL (Noviembre 2013 - 2014)												
	Total	Sexo y Edad						Sectores				
		Hombres			Mujeres			Agricul-tura	Industria	Construc-ción	Servicios	Sin empleo anterior
Municipios		<25	25 - 44	>=45	<25	25 - 44	>=45					
Alcázares, Los	-150	-19	-58	-50	7	-54	24	6	-6	-66	-101	17
Cartagena	-1.627	-129	-910	-34	-126	-536	108	-35	-231	-621	-826	86
Fuente Álamo	-124	-9	-63	-17	-3	-42	10	-33	-28	-32	-35	4
Mazarrón	-158	18	-126	-37	14	-50	23	2	7	-90	-94	17
San Javier	-102	-4	-92	-8	7	-53	48	-22	5	-75	-56	46
San Pedro P.	-228	-26	-138	1	-20	-63	18	-11	-42	-27	-166	18
Torre-Pacheco	-354	-41	-182	-56	-6	-114	45	-26	-42	-113	-152	-21
Unión, La	-221	3	-97	-14	-16	-92	-5	-17	-16	-91	-106	9
Comarca	**-2.964**	**-207**	**-1.666**	**-215**	**-143**	**-1.004**	**271**	**-136**	**-353**	**-1.115**	**-1.536**	**176**
Región Murcia	**-11.226**	**-786**	**-6.503**	**-950**	**-257**	**-3.673**	**943**	**112**	**-1.695**	**-4.473**	**-5.563**	**393**

VARIACIÓN RELATIVA INTERANUAL (Noviembre 2013 - 2014)												
		Sexo y Edad						Sectores				
	Total	Hombres			Mujeres			Agricul-tura	Industria	Construc-ción	Servicios	Sin empleo anterior
Municipios		<25	25 - 44	>=45	<25	25 - 44	>=45					
Alcázares, Los	-9,5	-23,5	-14,7	-16,9	9,2	-11,3	9,1	5,7	-6,2	-36,7	-9,1	18,1
Cartagena	-6,9	-10,3	-15,8	-0,8	-10,5	-8,2	2,3	-3,6	-12,4	-15,5	-5,7	3,6
Fuente Álamo	-10,0	-15,3	-20,3	-7,3	-4,1	-11,4	5,3	-15,2	-17,6	-17,6	-6,3	3,3
Mazarrón	-6,0	13,7	-18,8	-7,7	9,5	-6,5	5,2	0,5	7,5	-24,3	-5,5	32,7
San Javier	-3,2	-2,4	-11,8	-1,6	3,8	-5,6	8,5	-5,2	3,1	-22,9	-2,8	19,8
San Pedro P.	-8,2	-13,7	-20,7	0,2	-12,0	-7,9	3,5	-4,2	-23,6	-8,3	-9,2	8,2
Torre-Pacheco	-10,7	-20,8	-21,6	-9,3	-3,0	-12,1	8,6	-4,6	-19,6	-23,7	-8,5	-8,0
Unión, La	-7,1	1,9	-12,6	-2,8	-9,5	-9,9	-0,8	-15,2	-6,0	-16,7	-5,5	3,2
Comarca	**-7,2**	**-9,2**	**-16,4**	**-2,9**	**-6,5**	**-8,5**	**3,5**	**-4,4**	**-11,6**	**-17,4**	**-6,1**	**4,9**
Región Murcia	**-7,3**	**-9,4**	**-17,7**	**-3,4**	**-3,2**	**-8,5**	**3,2**	**0,9**	**-9,3**	**-20,9**	**-6,2**	**3,2**

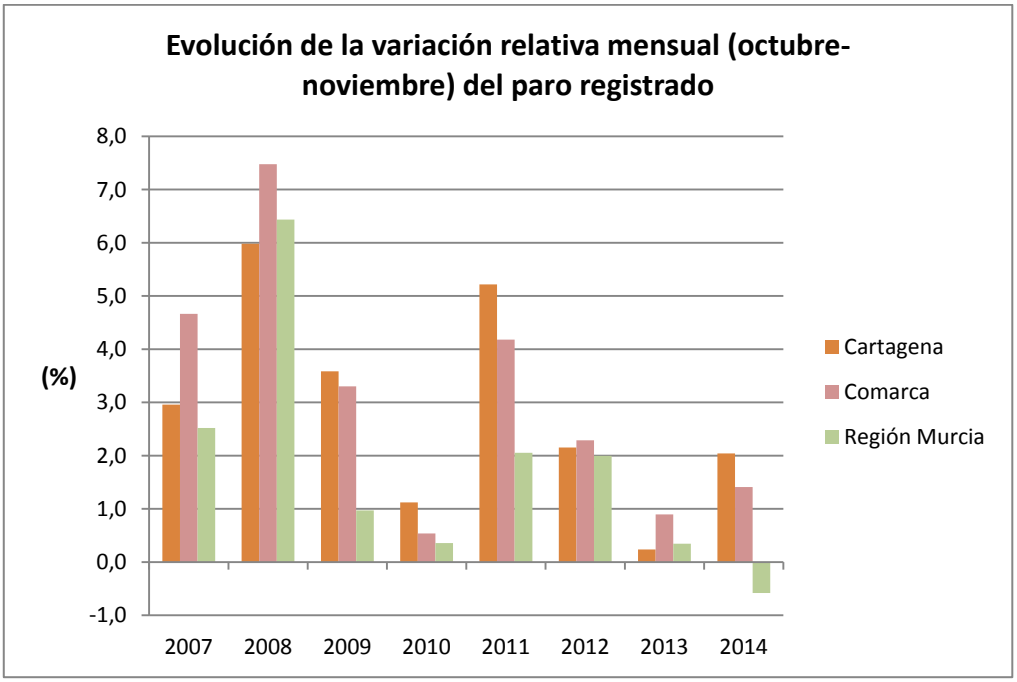

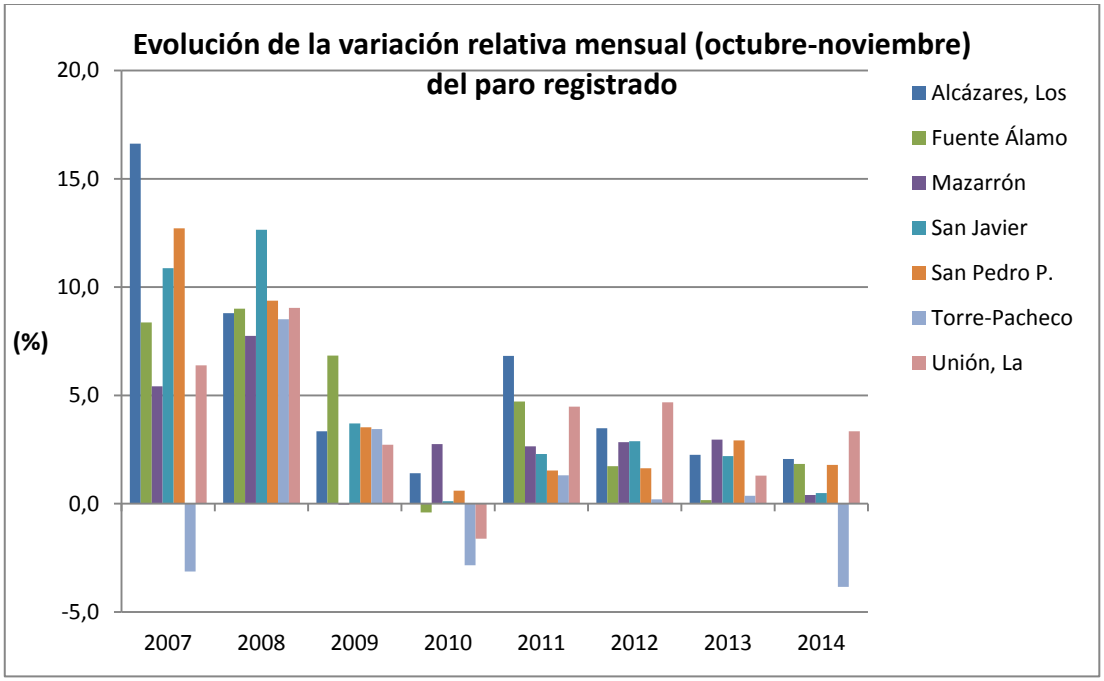
Evolución de la variación relativa mensual (octubre-noviembre) del paro registrado
(%)
20,0
15,0
10,0
5,0
0,0
-5,0
2007
2008
2009
2010
2011
2012
2013
2014
Alcázares, Los
Fuente Álamo
Mazarrón
San Javier
San Pedro P.
Torre-Pacheco
Unión, La

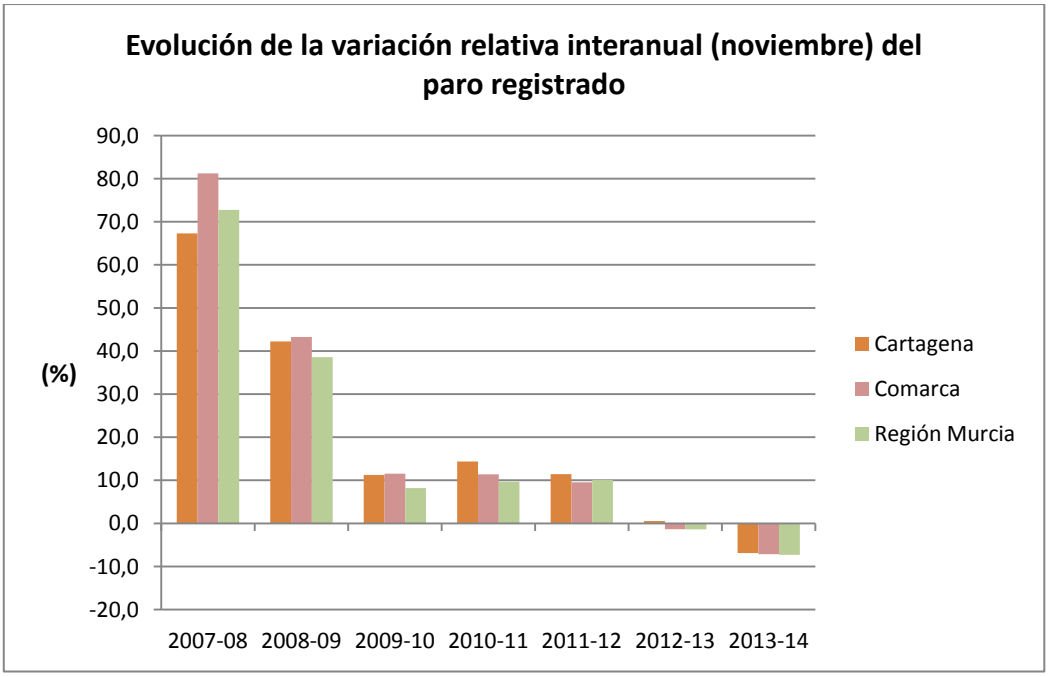
Evolución de la variación relativa interanual (noviembre) del paro registrado
(%)
90,0
80,0
70,0
60,0
50,0
40,0
30,0
20,0
10,0
0,0
-10,0
-20,0
2007-08
2008-09
2009-10
2010-11
2011-12
2012-13
2013-14
Cartagena
Comarca
Región Murcia

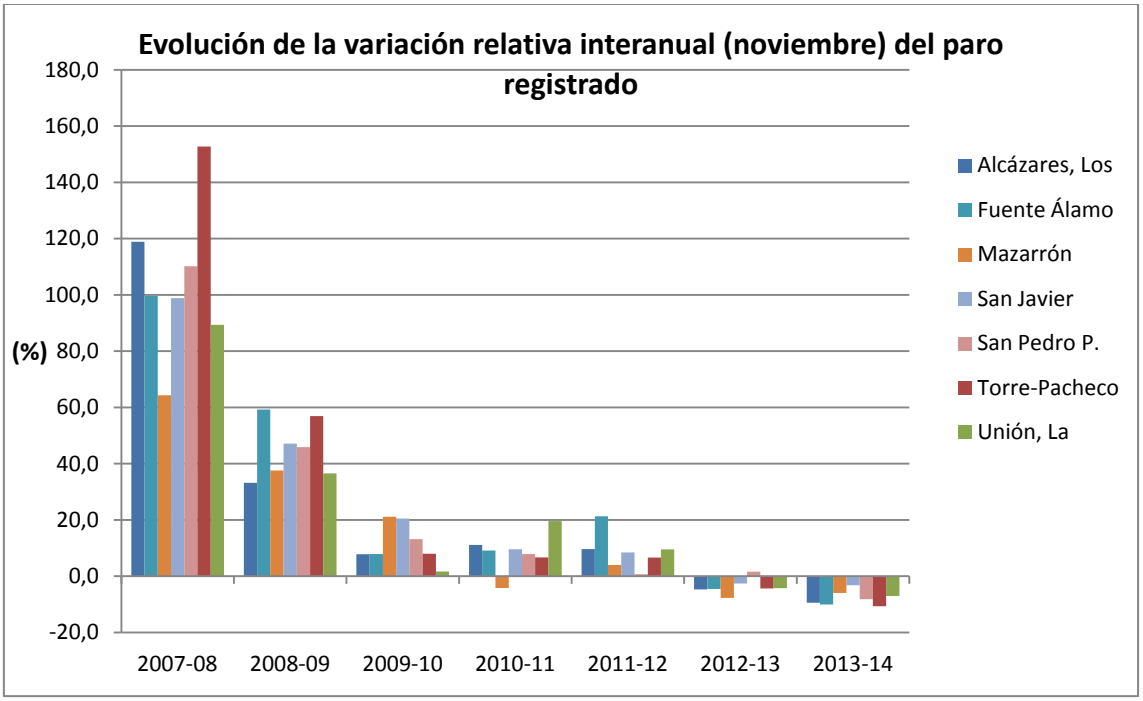

VARIACIÓN ABSOLUTA MENSUAL (Octubre - Noviembre) DEL PARO REGISTRADO								
Municipios	**2007**	**2008**	**2009**	**2010**	**2011**	**2012**	**2013**	**2014**
Alcázares, Los	62	77	41	19	97	56	35	29
Cartagena	200	657	573	204	1.045	495	56	440
Fuente Álamo	22	47	58	-4	48	22	2	20
Mazarrón	54	124	-1	77	71	79	76	10
San Javier	76	173	81	3	67	91	68	15
San Pedro P.	82	131	76	15	41	44	79	45
Torre-Pacheco	-23	141	94	-89	42	7	12	-118
Unión, La	57	149	65	-41	128	146	40	94
Comarca	**530**	**1.499**	**987**	**184**	**1.539**	**940**	**368**	**535**
Región Murcia	**1.226**	**5.212**	**1.147**	**459**	**2.853**	**3.055**	**530**	**-836**

VARIACIÓN RELATIVA MENSUAL (Octubre - Noviembre) DEL PARO REGISTRADO								
	2007	**2008**	**2009**	**2010**	**2011**	**2012**	**2013**	**2014**
Alcázares, Los	16,6	8,8	3,3	1,4	6,8	3,5	2,3	2,1
Cartagena	3,0	6,0	3,6	1,1	5,2	2,2	0,2	2,0
Fuente Álamo	8,4	9,0	6,8	-0,4	4,7	1,7	0,2	1,8
Mazarrón	5,4	7,7	0,0	2,8	2,6	2,8	3,0	0,4
San Javier	10,9	12,6	3,7	0,1	2,3	2,9	2,2	0,5
San Pedro P.	12,7	9,4	3,5	0,6	1,5	1,6	2,9	1,8
Torre-Pacheco	-3,1	8,5	3,4	-2,8	1,3	0,2	0,4	-3,8
Unión, La	6,4	9,0	2,7	-1,6	4,5	4,7	1,3	3,3
Comarca	**4,7**	**7,5**	**3,3**	**0,5**	**4,2**	**2,3**	**0,9**	**1,4**
Región Murcia	**2,5**	**6,4**	**1,0**	**0,4**	**2,1**	**2,0**	**0,3**	**-0,6**

VARIACIÓN ABSOLUTA INTERANUAL (Noviembre) DEL PARO REGISTRADO							
Municipios	**2007-08**	**2008-09**	**2009-10**	**2010-11**	**2011-12**	**2012-13**	**2013-14**
Alcázares, Los	517	316	99	152	146	-79	-150
Cartagena	4.683	4.918	1.865	2.650	2.406	128	-1.627
Fuente Álamo	284	337	71	89	227	-59	-124
Mazarrón	675	648	501	-121	110	-221	-158
San Javier	766	726	464	261	252	-84	-102
San Pedro P.	801	701	293	198	19	43	-228
Torre-Pacheco	1.086	1.023	224	202	214	-151	-354
Unión, La	848	657	41	488	283	-140	-221
Comarca	**9.660**	**9.326**	**3.558**	**3.919**	**3.657**	**-563**	**-2.964**
Región Murcia	**36.294**	**33.244**	**9.769**	**12.516**	**14.328**	**-2.169**	**-11.226**

VARIACIÓN RELATIVA INTERANUAL (Noviembre) DEL PARO REGISTRADO							
	2007-08	2008-09	2009-10	2010-11	2011-12	2012-13	2013-14
Alcázares, Los	118,9	33,2	7,8	11,1	9,6	-4,7	-9,5
Cartagena	67,3	42,2	11,3	14,4	11,4	0,5	-6,9
Fuente Álamo	99,6	59,2	7,8	9,1	21,3	-4,6	-10,0
Mazarrón	64,3	37,6	21,1	-4,2	4,0	-7,7	-6,0
San Javier	98,8	47,1	20,5	9,6	8,4	-2,6	-3,2
San Pedro P.	110,2	45,9	13,1	7,9	0,7	1,6	-8,2
Torre-Pacheco	152,7	56,9	7,9	6,6	6,6	-4,4	-10,7
Unión, La	89,4	36,6	1,7	19,6	9,5	-4,3	-7,1
Comarca	**81,2**	**43,3**	**11,5**	**11,4**	**9,5**	**-1,3**	**-7,2**
Región Murcia	**72,7**	**38,6**	**8,2**	**9,7**	**10,1**	**-1,4**	**-7,3**

TASA APROXIMADA DE PARO REGISTRADO																								
	2013												2014											
Municipios	I	II	III	IV	V	VI	VII	VIII	IX	X	XI	XII	I	II	III	IV	V	VI	VII	VIII	IX	X		
Alcázares, Los	31,1	31,0	29,1	28,8	26,4	25,4	22,3	23,2	28,1	29,1	29,8	29,6	30,0	30,0	28,0	25,5	24,4	21,6	20,2	20,6	26,2	27,0		
Cartagena	29,6	30,0	29,6	29,8	29,2	28,8	27,6	27,8	29,3	29,7	29,5	29,0	29,5	29,3	28,8	28,0	27,3	26,4	26,0	26,1	27,4	27,4		
Fuente Álamo	17,0	16,9	17,2	16,7	16,8	16,5	15,7	16,4	16,7	16,6	16,6	16,2	16,0	16,4	16,1	16,0	16,2	15,1	15,2	15,5	15,9	15,0		
Mazarrón	25,7	25,9	25,0	24,4	22,9	22,1	19,5	19,8	22,6	22,6	23,7	24,2	24,5	23,9	23,2	21,8	21,6	19,6	18,1	18,9	21,3	21,9		
San Javier	25,8	26,0	24,8	24,2	22,2	21,1	19,6	19,9	23,1	24,8	25,1	24,9	24,6	24,6	23,6	21,2	21,0	19,3	18,3	19,1	22,4	23,9		
San Pedro P.	32,2	32,5	31,3	31,3	29,6	29,1	26,0	26,3	29,9	31,2	31,9	32,4	32,6	32,1	30,8	28,3	27,4	25,7	24,5	25,1	28,3	29,5		
Torre-Pacheco	20,9	21,2	20,8	20,0	19,7	19,6	19,7	20,1	21,4	20,5	20,6	20,5	20,4	20,3	19,7	18,5	18,4	17,8	18,7	19,3	20,4	19,3		
Unión, La	55,1	54,7	53,9	54,3	51,8	51,7	49,3	50,2	52,7	53,4	53,7	54,0	54,6	53,6	53,1	51,4	49,6	48,1	48,1	47,8	50,2	49,0		
Comarca	**28,5**	**28,8**	**28,2**	**28,2**	**27,2**	**26,7**	**25,2**	**25,6**	**27,6**	**28,1**	**28,2**	**27,9**	**28,2**	**28,0**	**27,3**	**26,1**	**25,5**	**24,3**	**23,8**	**24,1**	**26,0**	**26,1**		
Región Murcia	**25,0**	**25,2**	**24,9**	**24,5**	**23,7**	**23,7**	**23,5**	**24,2**	**24,3**	**24,4**	**24,3**	**24,1**	**24,6**	**24,3**	**23,5**	**22,4**	**21,6**	**21,7**	**22,1**	**22,7**	**22,7**	**22,7**		

VARIACIÓN ABSOLUTA MENSUAL CONTRATOS POR SECTOR (Octubre 2014 - Noviembre 2014)					
Municipio	**Total**	**Agricultura**	**Industria**	**Construcción**	**Servicios**
Alcázares, Los	-133	-16	-8	5	-114
Cartagena	-2.241	239	-533	-262	-1.685
Fuente Álamo	-61	22	-19	-5	-59
Mazarrón	-374	-268	-2	-18	-86
San Javier	-540	-365	6	21	-202
San Pedro P.	-255	40	-26	-20	-249
Torre-Pacheco	-967	-867	2	-24	-78
Unión, La	-99	-7	-7	-78	-7
Comarca	**-4.670**	**-1.222**	**-587**	**-381**	**-2.480**
Región Murcia	**-16.308**	**-4.565**	**-1.907**	**-793**	**-9.043**

VARIACIÓN RELATIVA MENSUAL CONTRATOS POR SECTOR (Octubre 2014 - Noviembre 2014)					
Municipio	**Total**	**Agricultura**	**Industria**	**Construcción**	**Servicios**
Alcázares, Los	-10,3	-1,7	-42,1	35,7	-32,9
Cartagena	-18,0	4,2	-58,1	-39,0	-32,2
Fuente Álamo	-4,8	2,2	-43,2	-19,2	-31,9
Mazarrón	-26,8	-32,5	-10,0	-29,0	-17,6
San Javier	-20,6	-19,5	46,2	45,7	-29,4
San Pedro P.	-32,9	88,9	-60,5	-38,5	-39,2
Torre-Pacheco	-11,5	-11,2	8,0	-25,3	-13,1
Unión, La	-26,6	-50,0	-10,9	-61,9	-4,2
Comarca	**-16,3**	**-6,8**	**-51,2**	**-34,9**	**-29,7**
Región Murcia	**-20,7**	**-13,0**	**-32,6**	**-22,5**	**-26,4**

VARIACIÓN ABSOLUTA INTERANUAL CONTRATOS POR SECTOR (Noviembre 2013 - 2014)					
Municipio	**Total**	**Agricultura**	**Industria**	**Construcción**	**Servicios**
Alcázares, Los	-32	891	1	3	-927
Cartagena	1.688	5.426	118	4	-3.860
Fuente Álamo	5	782	-22	4	-759
Mazarrón	-88	-44	5	7	-56
San Javier	-47	1.181	8	22	-1.258
San Pedro P.	-42	67	-10	-16	-83
Torre-Pacheco	1.535	6.135	4	-10	-4.594
Unión, La	85	6	37	16	26
Comarca	**3.104**	**14.444**	**141**	**30**	**-11.511**
Región Murcia	**6.121**	**23.052**	**-78**	**274**	**-17.127**

VARIACIÓN RELATIVA INTERANUAL CONTRATOS POR SECTOR (Noviembre 2013 - 2014)					
Municipio	**Total**	**Agricultura**	**Industria**	**Construcción**	**Servicios**
Alcazares, Los	-2,7	8.100,0	10,0	18,8	-80,0
Cartagena	19,8	1.200,4	44,2	1,0	-52,0
Fuente Alamo	0,4	297,3	-46,8	23,5	-85,8
Mazarron	-7,9	-7,3	38,5	18,9	-12,2
San Javier	-2,2	359,0	72,7	48,9	-72,1
San Pedro P.	-7,5	372,2	-37,0	-33,3	-17,7
Torre-Pacheco	25,8	848,5	17,4	-12,3	-89,8
Union, La	45,2	600,0	185,0	50,0	19,3
Comarca	**14,9**	**602,3**	**33,7**	**4,4**	**-66,2**
Región Murcia	**10,9**	**310,6**	**-1,9**	**11,2**	**-40,4**

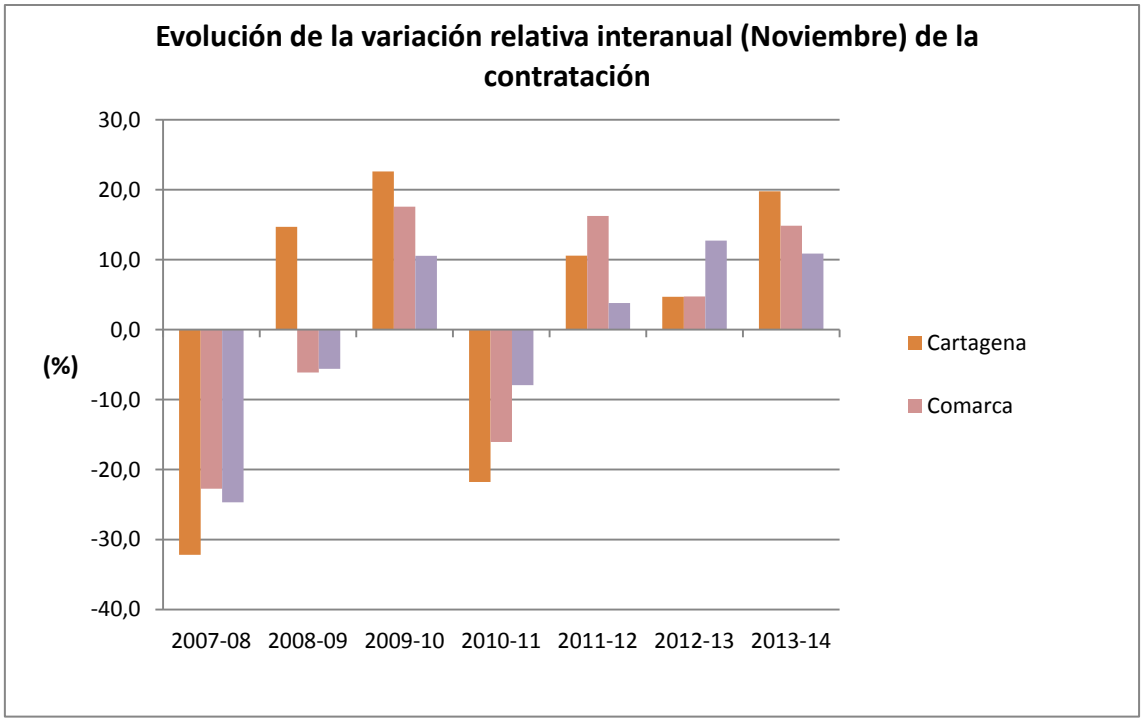
Evolución de la variación relativa interanual (Noviembre) de la contratación
30,0
20,0
10,0
0,0
(%)
-10,0
-20,0
-30,0
-40,0
2007-08
2008-09
2009-10
2010-11
2011-12
2012-13
2013-14
Cartagena
Comarca

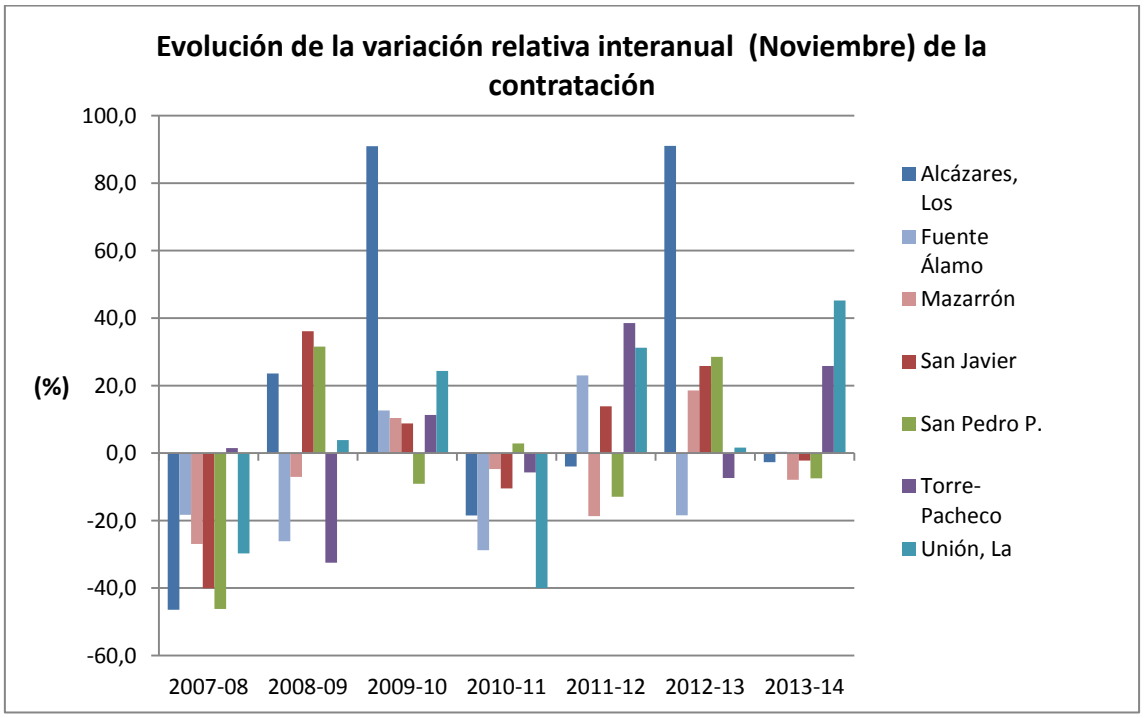
Evolución de la variación relativa interanual (Noviembre) de la contratación
100,0
80,0
60,0
40,0
(%)
20,0
0,0
-20,0
-40,0
-60,0
2007-08
2008-09
2009-10
2010-11
2011-12
2012-13
2013-14
Alcázares, Los
Fuente Álamo
Mazarrón
San Javier
San Pedro P.
Torre-Pacheco
Unión, La